Población nacida en otro país residente en México según ascendencia 2015

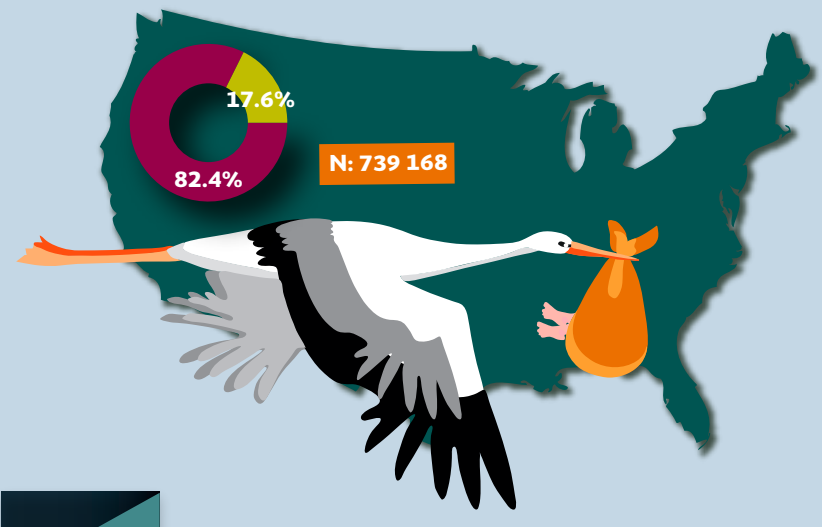

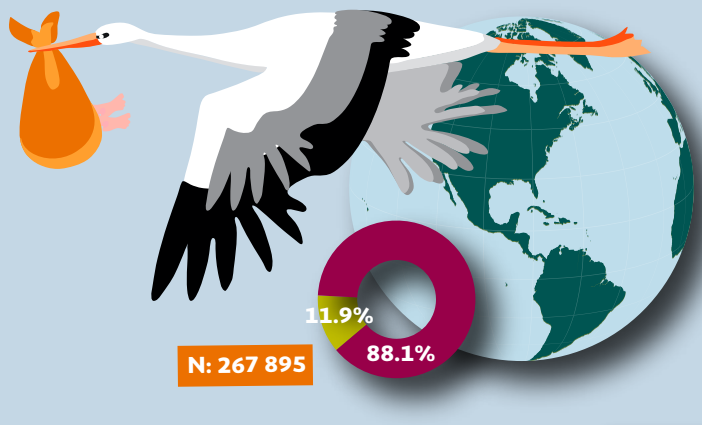

11.9% Nacidos en el resto del mundo con ascendencia mexicana

88.1% Nacidos en el resto del mundo sin ascendencia mexicana

82.4% Nacidos en Estados Unidos con ascendencia mexicana

17.6% Nacidos en Estados Unidos sin ascendencia mexicana

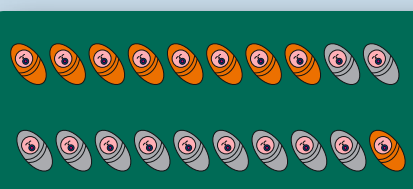

8 de cada 10 nacidos en Estados Unidos con residencia en México son hijos de padres mexicanos

1 de cada 10 nacidos en otro país con residencia en México son hijos de padres mexicanos

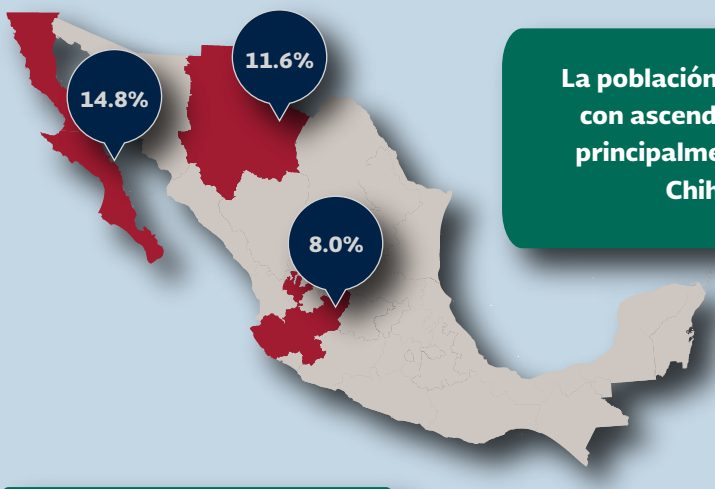

La población nacida en el extranjero con ascendencia mexicana residía principalmente en Baja California, Chihuahua y Jalisco

48.5% de la población nacida en el extranjero con ascendencia mexicana cuenta con acta de nacimiento mexicana o está inscrito en el Registro Civil mexicano

Población nacida en el extranjero con ascendencia mexicana que cuenta con acta de nacimiento o está inscrita en el Registro Civil de este país

■ Con acta de nacimiento
■ No tiene acta de nacimiento[1]

	Con acta de nacimiento	No tiene acta de nacimiento[1]
Total	48.5%	51.5%
Nacida en Estados Unidos	48.7%	51.3%
Nacida en otro país	43.9%	56.1%

[1]No tiene acta de nacimiento mexicana, o está registrado en otro país

De la población nacida en Estados Unidos con ascendencia mexicana **258 794** tienen entre 0 y 17 años

51% son hombres

49% son mujeres

221 572 Están en edad escolar

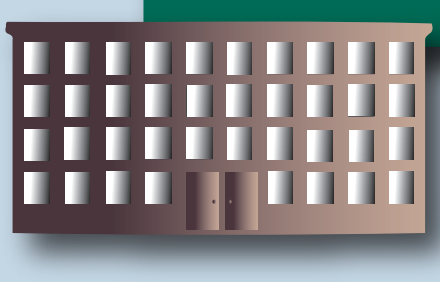

87.5% Asiste a la escuela

12.2% No asiste a la escuela

.3% No especifica

SEGOB
SECRETARÍA DE GOBERNACIÓN
UNIDAD DE POLÍTICA MIGRATORIA